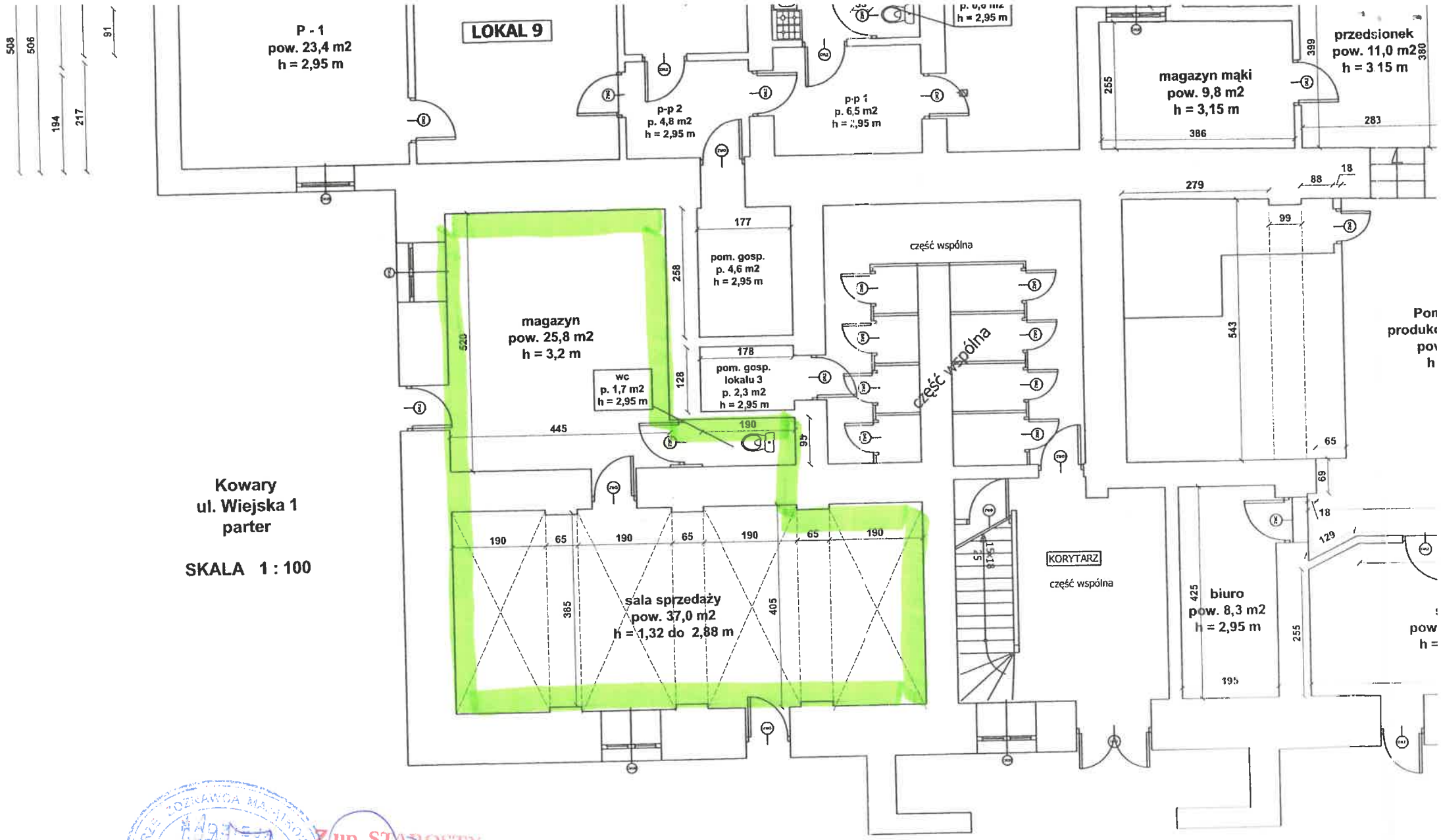

Z up. STAROSTY
Monika Zora-Jaworska
Dyrektor Wydziału Architektury,
Budownictwa i Gospodarki Przestrzennej